



**Comune di Miglierina**  
Provincia di Catanzaro



**PIANO STRUTTURALE COMUNALE (P.S.C.)**  
L.R. n°19/02 e ss.mm.ii.

elaborato	<b>QAII/ QAV</b>	<b>QUADRO CONOSCITIVO</b>
tipo	1:10.000	Quadro ambientale
data	aprile 2014	QAII/QAV censimento delle risorse ambientali e tavola dei valori
Progettista:	ENTOPAN s.r.l. Ing. Marcello INCARELLI Ing. Giambattista CIRIELLO	Coordinamento tecnico scolastico: Prof. Arch. Giuseppe LORETTI
Geologo:	Dott. Michela CERMIGNARA	Collaboratori: arch. Giuseppe CRITELLI arch. Maria Carmela GIUDITTA
Agronomo:	Dott. Santino GUZZI	
Il Sindaco:	dott. Gregorio GUZZO	Il R.U.P.: Ing. Nicola CERMIGNARA

**Legenda**

territorio comunale

**Territorio naturale**

- aree boschive
- torrenti e fiume Amato
- sorgenti
- area di reperimento parchi regionali P.T.C.P. provincia di Catanzaro

**Territorio antropizzato**

beni culturali

centro storico

edifici civili

- B1 Palazzo Barberio
- B2 Palazzo Arcuri
- B3 Palazzo Torcia
- B4 Palazzo Chiarella
- B5 Palazzo Arabia
- B6 Palazzo Marsico

fuori dal centro storico

Mulino

edifici religiosi

- C1 Santuario di Santa Lucia
- C2 Chiesa di Santa Maria del Principio

attività produttive

intervento produttivo in area a destinazione residenziale

attività agricole

aree agricole

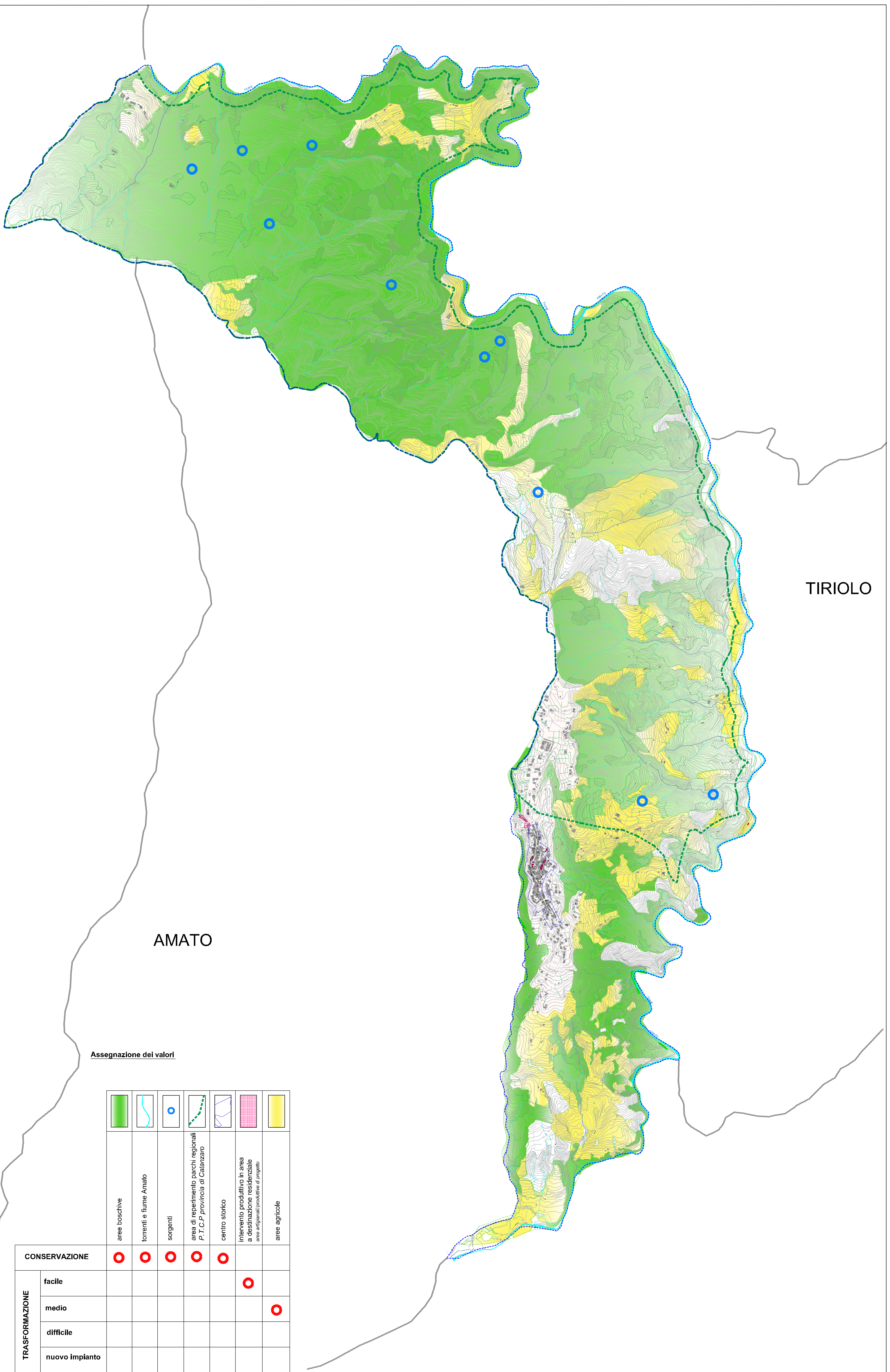

**Assegnazione dei valori**

		aree boschive	torrenti e fiume Amato	sorgenti	area di reperimento parchi regionali P.T.C.P. provincia di Catanzaro	centro storico	intervento produttivo in area a destinazione residenziale area artigianali produttive di progetto	aree agricole
<b>TRASFORMAZIONE</b>	<b>CONSERVAZIONE</b>							
	facile							
	medio							
	difficile							
	nuovo impianto							