



PIANO STRUTTURALE COMUNALE (P.S.C.)
L.R. n°19/02 e ss.mm.ii.

elaborato

QNS

1999

aprile 2014

Progettisti:

Ing. Massimo CASARELLI

Ing. Simona CHIELLO

Doc. Maria CERNIGNOLA

Agente:

Doc. Sergio GAZZI

Il Sindaco:

Doc. Ungaro GAZZO

QUADRO CONOSCIUTO

Quadro normativo e di pianificazione

ONS la pianificazione sovraordinata

Coordinamento tecnico adempimenti:

Prof. Arch. Giuseppe LONETTI

Collaboratori:

arch. Giuseppe CIBELLI

arch. Fabio Corradi GIBERTI

Il RUP:

Ing. Nelson CERNIGNOLA

Legenda

Quadro A

La pianificazione regionale

Quadro territoriale regionale paesaggistico

A1 Atlante degli APTR n°1,4

A2 Atlante degli APTR n°1,4b

Quadro B

La pianificazione provinciale

Piano territoriale di coordinamento provinciale di Catanzaro

B1 Ecologia/Ambiente naturale - carta dei regimi di tutela

Obiettivi Strategici di Piano

B2 Sistemi naturali e struttura della tutela

B3 Le aree di approfondimento e cooperazione

LA PIANIFICAZIONE REGIONALE

Quadro Territoriale Regionale Paesaggistico appr. delibera n°377 del 22.08.2012

A

Atlante degli APTR - Descrizione strutturale

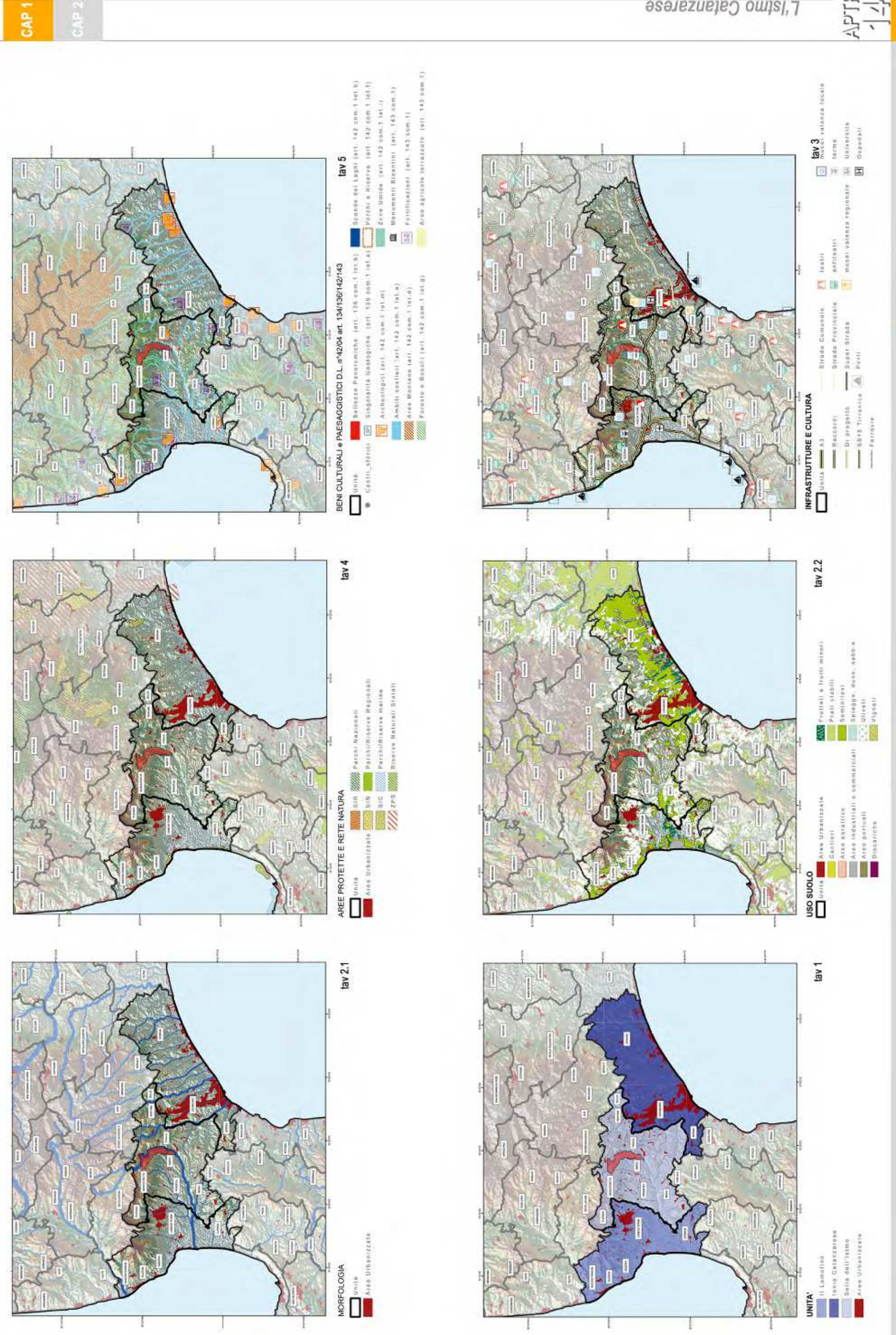

A1

comune di Miglierina

Atlante degli APTR - Vincoli e tutele

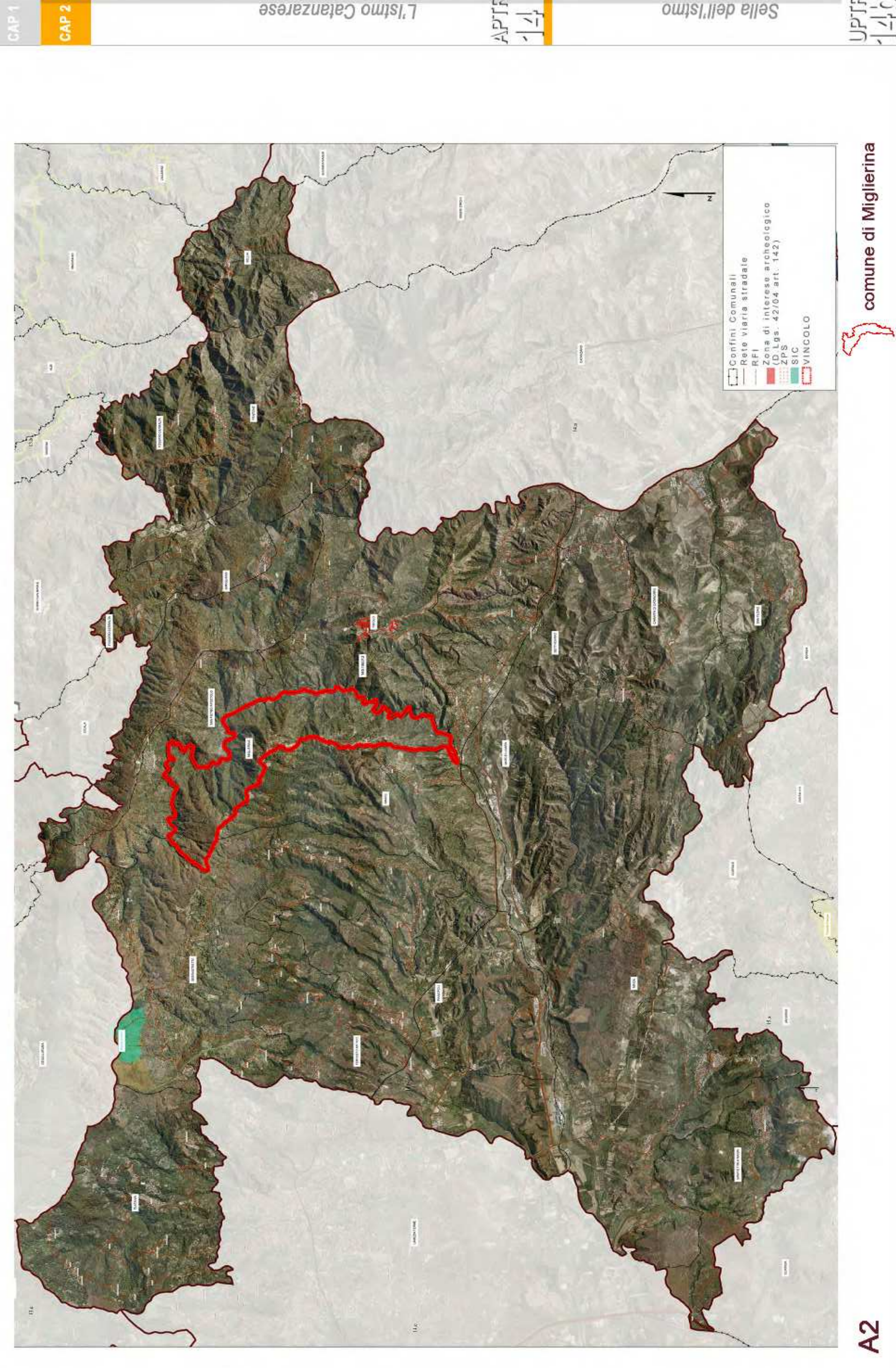

A2

comune di Miglierina

LA PIANIFICAZIONE PROVINCIALE
Piano territoriale di Coordinamento Provinciale di Catanzaro

B

Ecologia / Ambiente naturale - carta dei regimi di tutela

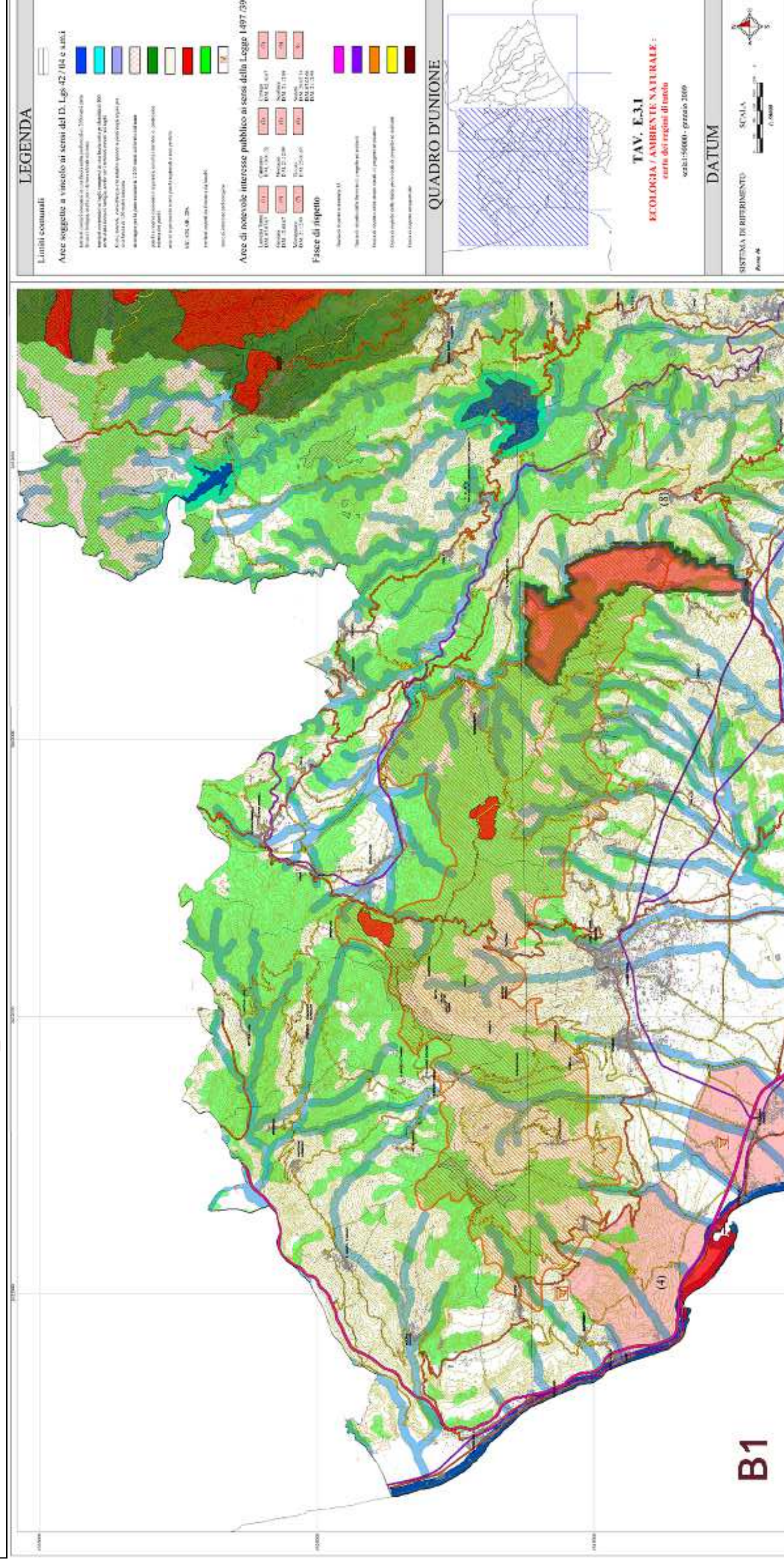

B1

Obiettivi Strategici di Piano - sistemi naturali e struttura della tutela

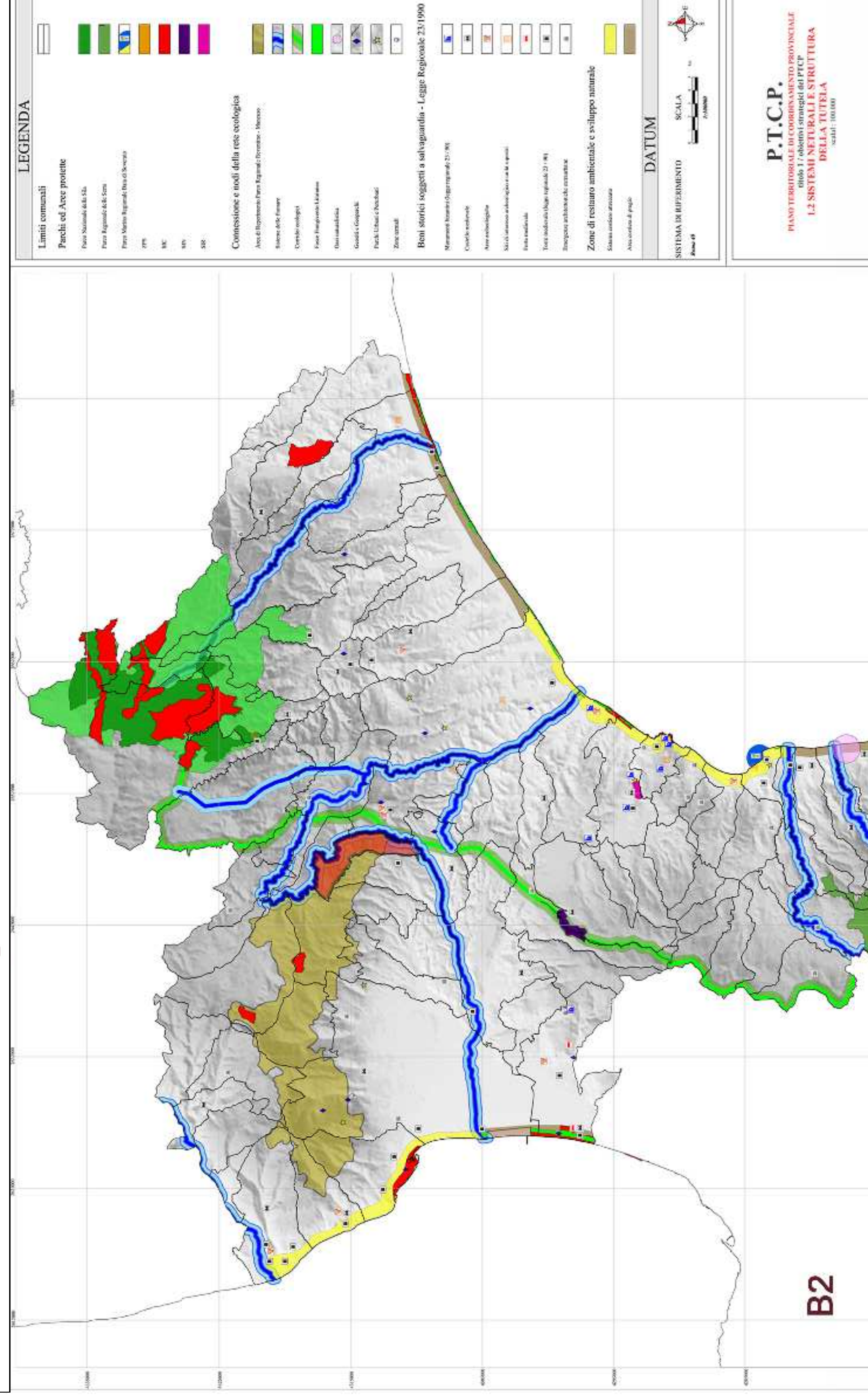

B2

Obiettivi Strategici di Piano - le aree di approfondimento e cooperazione

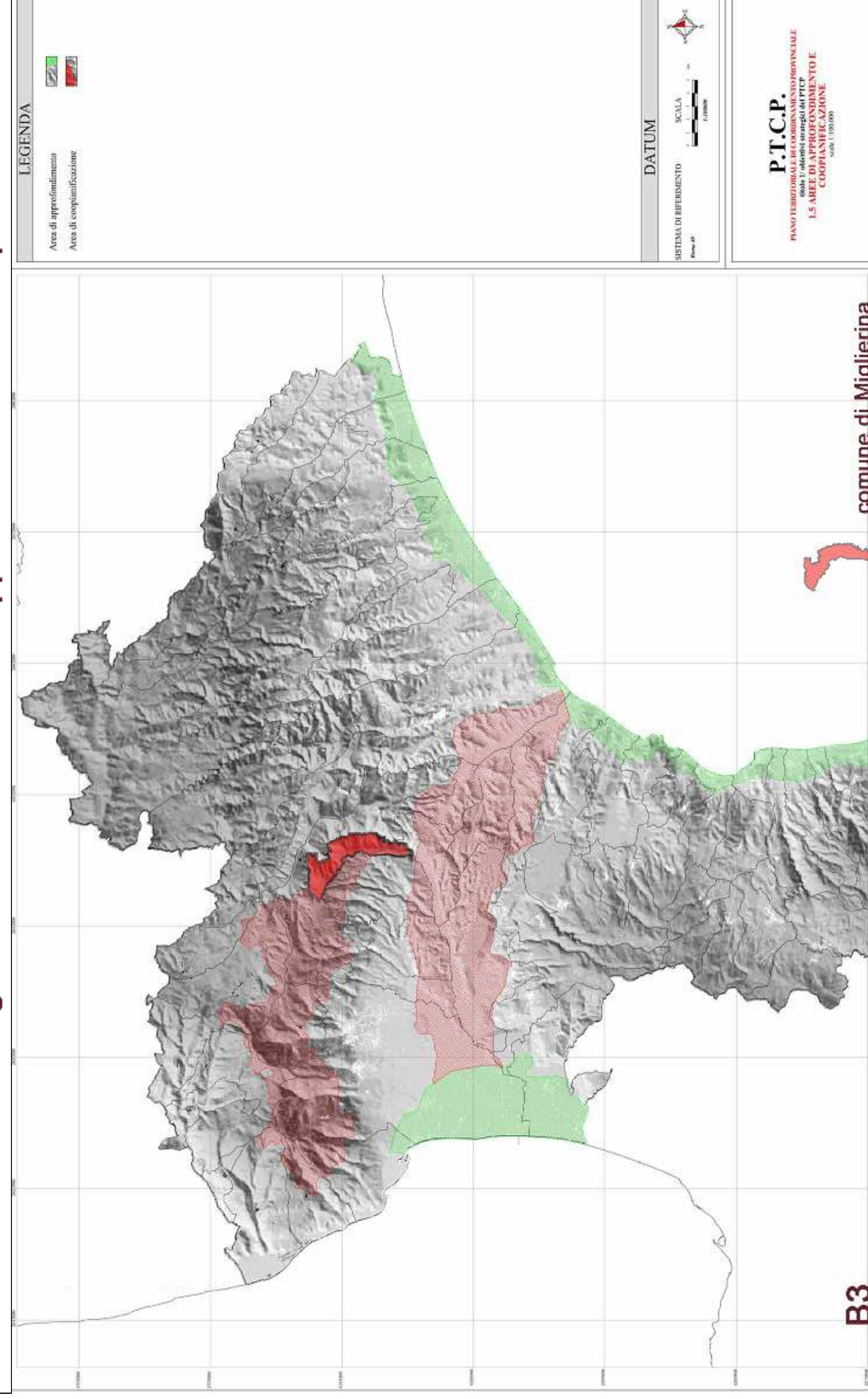

B3

comune di Miglierina