



**Comune di Miglierina**  
Provincia di Catanzaro



**PIANO STRUTTURALE COMUNALE (P.S.C.)**  
L.R. n°19/02 e ss.mm.ii.

elaborato <b>QSR/ SQI/ QSV</b>	<b>QUADRO CONOSCITIVO</b>	
rapp. 1:20.000	Quadro strutturale economico e capitale sociale	
data aprile 2014	QSR risorse del territorio, infrastrutture territoriali, valori risorse e identità	
Progettisti: ENTOPAN s.r.l. Ing. Marcello IENCARELLI Ing. Gianbattista CHIRILLO	Coordinamento tecnico scientifico : Prof. Arch. Giuseppe LONETTI	
Geologo Dott. Michele CERMINARA	Collaboratori: arch. Giuseppe CRITELLI arch. Maria Carmela GIUDITTA	
Agronomo Dott. Santino GUZZI	Il R.U.P. Ing. Nicola CERMINARA	
Il Sindaco dott. Gregorio GUZZO		

**Legenda**

- limite comunale
- area urbana

**Valenze paesaggistiche**

- aree boscate
- aree rurali ed agricole
- area percorsi naturalistici *Il Bosco Animato*
- percorso enogastronomico
- fonte acqua monte Portella
- il fiume Amato

**Valenze storico-culturali e risorse economiche del territorio antropizzato**

- il borgo antico
- albergo diffuso
- ostello della gioventù
- agriturismo
- mulino

**Infrastrutture territoriali e mobilità**

- strada principale di collegamento extraurbano
- strada secondaria e locale
- direzione SS280 - autostrada - ferrovia

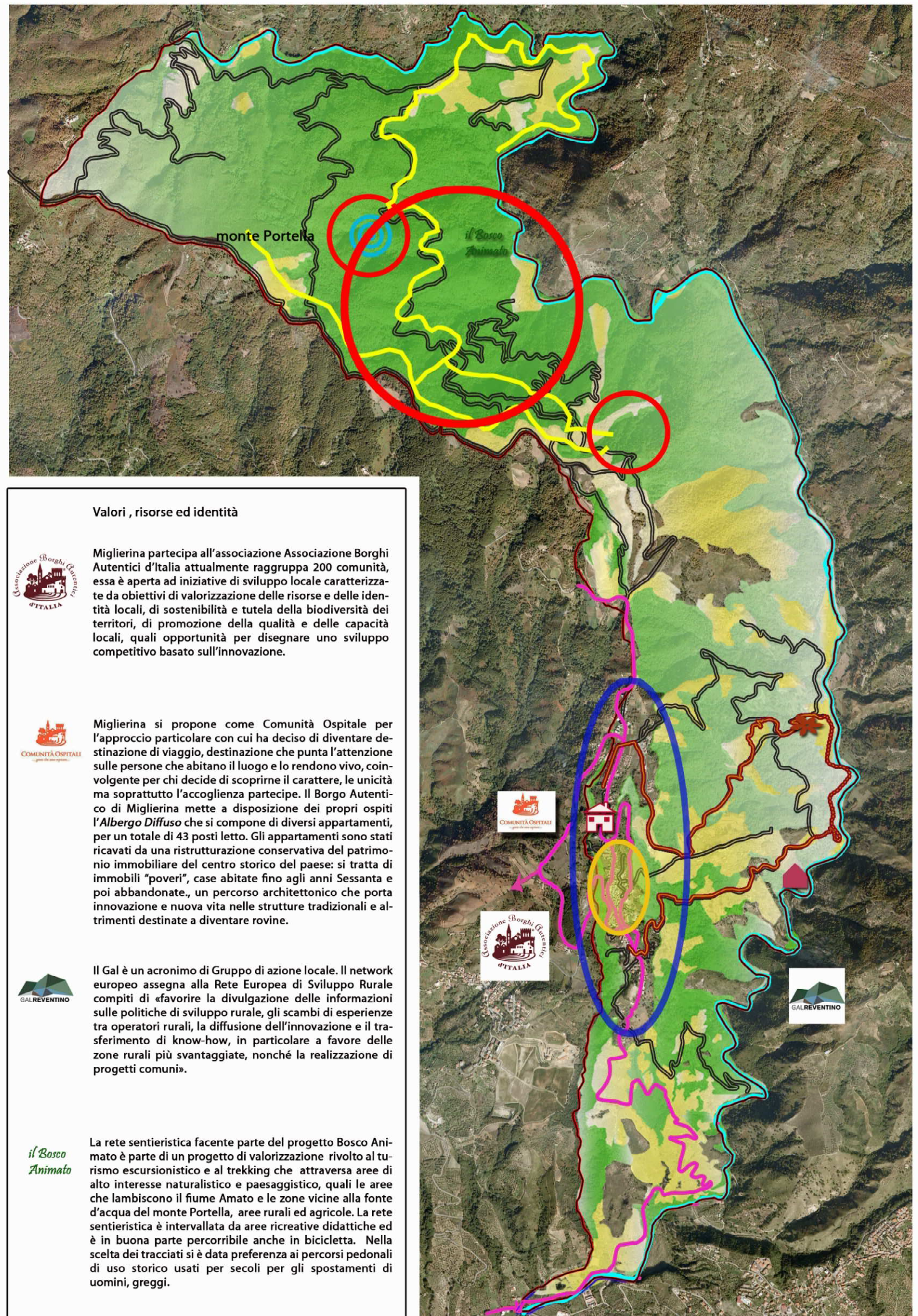

**Valori , risorse ed identità**



Miglierina partecipa all'associazione Associazione Borghi Autentici d'Italia attualmente raggruppa 200 comunità, essa è aperta ad iniziative di sviluppo locale caratterizzate da obiettivi di valorizzazione delle risorse e delle identità locali, di sostenibilità e tutela della biodiversità dei territori, di promozione della qualità e delle capacità locali, quali opportunità per disegnare uno sviluppo competitivo basato sull'innovazione.



Miglierina si propone come Comunità Ospitale per l'approccio particolare con cui ha deciso di diventare destinazione di viaggio, destinazione che punta l'attenzione sulle persone che abitano il luogo e lo rendono vivo, coinvolgente per chi decide di scoprirne il carattere, le unicità ma soprattutto l'accoglienza partecipe. Il Borgo Autentico di Miglierina mette a disposizione dei propri ospiti l'*Albergo Diffuso* che si compone di diversi appartamenti, per un totale di 43 posti letto. Gli appartamenti sono stati ricavati da una ristrutturazione conservativa del patrimonio immobiliare del centro storico del paese: si tratta di immobili "poveri", case abitate fino agli anni Sessanta e poi abbandonate, un percorso architettonico che porta innovazione e nuova vita nelle strutture tradizionali e altrimenti destinate a diventare rovine.



Il Gal è un acronimo di Gruppo di azione locale. Il network europeo assegna alla Rete Europea di Sviluppo Rurale compiti di «favorire la divulgazione delle informazioni sulle politiche di sviluppo rurale, gli scambi di esperienze tra operatori rurali, la diffusione dell'innovazione e il trasferimento di know-how, in particolare a favore delle zone rurali più svantaggiate, nonché la realizzazione di progetti comuni».



La rete sentieristica facente parte del progetto *Bosco Animato* è parte di un progetto di valorizzazione rivolto al turismo escursionistico e al trekking che attraversa aree di alto interesse naturalistico e paesaggistico, quali le aree che lambiscono il fiume Amato e le zone vicine alla fonte d'acqua del monte Portella, aree rurali ed agricole. La rete sentieristica è intervallata da aree ricreative didattiche ed è in buona parte percorribile anche in bicicletta. Nella scelta dei tracciati si è data preferenza ai percorsi pedonali di uso storico usati per secoli per gli spostamenti di uomini, greggi.



il borgo di Miglierina



l'antico mulino



percorsi naturalistici



Monte Portella m 1039.9

